

CAP Accompagnant Educatif Petite Enfance

RNCP : 38565

Date d'enregistrement de la certification : 1/01/2024

Certificateur : Ministère de l'Education

Nationale et de la Jeunesse

Qualification de Niveau 3

COMPETENCES

Liées au secteur professionnel.

❖ **Bloc 1** Accompagner le développement de l'enfant : Eveil et Apprentissage, Soins du quotidien, Chef d'œuvre.

❖ **Bloc 2** Exercer son activité en accueil collectif : Accompagnement de l'activité pédagogique, Communication, Entretien des locaux.

❖ **Bloc 3** Exercer son activité en accueil individuel : Projet d'accueil, Cadre de l'accueil, alimentation et entretien des locaux.

COMPETENCES TRANSVERSALES communes à tous les CAP.

❖ Blocs de compétences générales

Français et Histoire/Géographie-
Education Morale et Civique.
Mathématiques et Physique-Chimie.
Education Physique et Sportive.
Prévention Santé Environnement.

❖ Compétence facultative

Langue vivante : Anglais.

❖ Formation complémentaire

Sauveteur secouriste du travail.

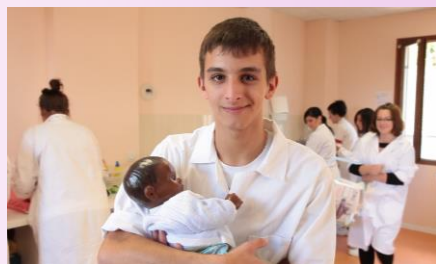

2025 Réussite : 69 %
Présentation à l'examen : 80%
Satisfaction : 50%
Rupture : 19%
Interruption : 20%

2024 Insertion
En Emploi : 65 %
En emploi dans le domaine pro : 59%
En poursuite d'étude : 20 %
En recherche d'emploi : 15%

Délais d'accès :

Minimum 7 jours

Prochaine session :

Aout 2026- juillet 2027 AEPE 1an

Aout 2026 -juillet 2028 AEPE 2 ans

CONTACTS :

ufa.voiron@educagri.fr

Secrétariat : nadira.derbal@educagri.fr

Pédagogie : keliq.richard@educagri.fr

Responsable : nathalie.henner@educagri.fr

Formation en APPRENTISSAGE

« L'apprentissage, notre métier depuis plus de 30 ans »

■ Objectifs visés

La formation CAP AEPE prépare à la fonction de personnel qualifié compétent pour l'accueil et l'accompagnement des jeunes enfants (de 0 à 6 ans). Avec ses parents et les autres professionnels, il répond aux besoins fondamentaux de l'enfant et contribue à son développement, son éducation et sa socialisation. Il assure, en outre, l'entretien et l'hygiène des différents espaces de vie de l'enfant.

■ Débouchés

Le titulaire du CAP Accompagnant Educatif Petite Enfance peut exercer :

- **En structures collectives** : en école maternelle, en garderie périscolaire, en crèche collective, en halte-garderie, en micro crèche, en centre de loisirs.
- **En milieu familial** : Assistant(e) maternel(le) à domicile ou garde d'enfants au domicile des parents.

■ Modalités de formation

- 2 possibilités de durée de formation : en 2 ans ou en 1 an, pour les titulaires d'un diplôme minimum CAP.
 - Sur 2 ans : intégralité des compétences, 840 h en centre de formation.
 - Sur 1 an : uniquement les compétences liées au secteur professionnel, 420 h en centre de formation.
- Rythme de l'alternance : 12 semaines par an.

■ Modalités pédagogiques

Le centre met à disposition des supports en adéquation avec le contenu de formation, une plateforme d'échange et de partage numérique, des documents (écrits, picturaux, audio et vidéo, articles de presse), des outils de la pédagogie de l'alternance (espace numérique de liaison et fiches navettes) et des moyens techniques (vidéoprojecteur, ordinateurs et logiciels appropriés...).

■ Modalités de validation du diplôme

Formation diplômante : Diplôme de l'Education Nationale.

Formation validée uniquement en Contrôle en Cours de Formation : CCF.

- Pour la formation en 2 ans : l'apprenti s'engage à passer toutes les épreuves en CCF.
- Pour la formation en 1 an : l'apprenti, en fonction de ses diplômes, s'engage à passer les épreuves professionnelles en CCF.

L'attribution du diplôme est conditionnée par une moyenne supérieure ou égale à 10/20 pour l'ensemble des épreuves et une moyenne supérieure ou égale à 10/20 pour les épreuves du domaine professionnel.

Les candidats ajournés peuvent conserver sur une durée de cinq ans à compter de leur date d'obtention, les notes obtenues s'ils se présentent de nouveau à la même spécialité.

■ Poursuite d'étude

- Concours d'ATSEM.
- Diplôme d'État d'auxiliaire de puériculture : niveau 4,
- Bac Professionnel Services aux Personnes et aux Territoires : entrée possible en classe de 1^{ère}.
- Après un Bac : Diplôme d'État d'éducateur de jeunes enfants : étude de niveau bac +3, (grade de licence) et s'obtient par validation de 180 ecjs.

Lycée Professionnel Public

La Martellière

OFA de VOIRON

56 rue de la Martellière

38516 Voiron Cedex

Tel: 04 76 05 02 66.

<https://lamartelliere.fr>



MINISTÈRE
DE L'AGRICULTURE
DE LA SOUVERAINETÉ
ALIMENTAIRE ET DE LA FORÊT
Liberté
Égalité
Fraternité

■ Coût de la formation

- Formation prise en charge par l'organisme financeur (OPCO) dont dépend l'entreprise, ou par le CNFPT (pour tout ou partie) pour les collectivités territoriales.
- Aucun coût de formation pour l'apprenti.
- L'organisme financeur (OPCO) participe aux frais annexes, (restauration et équipement nécessaire à la formation), dès lors qu'ils sont financés par le centre de formation.

■ Rémunération et financement de l'apprentissage

	Rémunération selon % du smic			
	- de 18 ans	18-20 ans	21-25 ans	26 ans et +
1 ^{ère} année	27%	43%	53%	100%
2 ^{ème} année	39%	51%	61%	100%

- Aide au financement du permis de conduire.

■ Types d'employeurs

Les collectivités publiques, les associations et les structures privées accueillant des enfants de moins de 6 ans : école maternelle, garderie périscolaire, crèche collective, halte-garderie, micro crèche, centre de loisirs, par exemple.

■ Les atouts d'un contrat d'apprentissage pour l'entreprise

- 45 jours ouvrés de période d'essai.
- Transmission de savoir professionnel.
- Renforcement de vos équipes de collaborateurs
- Exonération des cotisations salariales (pour les rémunérations inférieures à 79% du SMIC).
- Aucun coût de formation pour l'entreprise.

■ Pré-requis

- Pour la formation en 2 ans :
- Avoir suivi une classe de 3^{ème} (collège ou assimilé) et 15 ans dans l'année de démarrage de la formation.
- Pour la formation en 1 an : être titulaire d'un diplôme de niveau 3 minimum (CAP).

■ Conditions d'entrée en formation

- Signer un contrat d'apprentissage.
- Avoir moins de 30 ans ou un statut de travailleur handicapé.

Les candidats doivent:

- Déposer un dossier de candidature à télécharger sur notre site WEB [lien](#) ou à demander par téléphone 04 76 05 02 66 ou par mail ufa.voiron@educagri.fr.
- Participer à un entretien :
 - pour apprécier la motivation et l'adéquation de la formation avec le projet professionnel.
 - pour accompagner le candidat dans ses démarches de recherche de contrat d'apprentissage.
- Pour les 3^{ème}, se rapprocher de son professeur principal.

Après admission, l'inscription n'est définitive qu'après signature d'un contrat d'apprentissage, l'établissement d'une convention entre l'OFA et l'entreprise, et dans la limite des places disponibles.

■ Accessibilité

Site accessible aux personnes à mobilités réduites.
Pour plus d'information prendre contact avec le référent Handicap du centre de formation.

Possibilité d'inscription tout au long de l'année.

Mise à jour 25/11/2025

Valeur ajoutée du centre de formation.

Lycée à taille humaine
Cadre agréable
Internat et restauration collective
Parc informatique récent.

Disponibilité de l'équipe de formateurs.
Pédagogie de projets.

Mobilité Internationale « Finlande ».



Erasmus+

Travail en autonomie et individualisation.

Possibilité de se loger à proximité du centre de formation.

Proximité de villes universitaires et des montagnes.

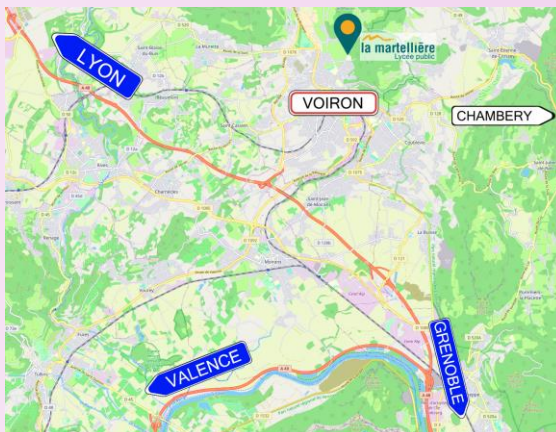

TRANSPORTS

- TER Gare de Voiron : le site [Oui.sncf](http://oui.sncf)

- Car ligne MA71 (priorité aux internes) de Gare Sud Voiron à La Martellière : <http://www.paysvoironnais.com>

- Bus ligne 4 du pays Voironnais de la Gare Nord Voiron au collège de la Garenne.



Lycée Agricole Public la Martellière, établissement spécialisé dans les services aux personnes, la petite enfance et le commerce vous propose de vous qualifier :

Par la voie scolaire :

- BAC PRO SAPAT : Services Aux Personnes et Au territoire,
- BAC PRO TC Technicien conseil vente.
- CAPa SAPVER : Services Aux personnes et Ventes en Espace Rural.
- Le CPJEPS Animation des Activités, Vie Quotidienne en biquilification.

Par la voie de l'apprentissage :

- BTS MCO : Management Commercial Opérationnel.
- BTS NDRC : Négociation et Digitalisation de la Relation Client.
- CAP AEPE : Accompagnant Educatif petite Enfance.
- DEAP : Diplôme d'Etat Auxiliaire de Puériculture